Corona Virus dapat menyebabkan penyakit mulai dari Flu Biasa hingga MERS-COV dan SARS-COV

Mari kita kita belajar bersama tentang Novel Corona Virus

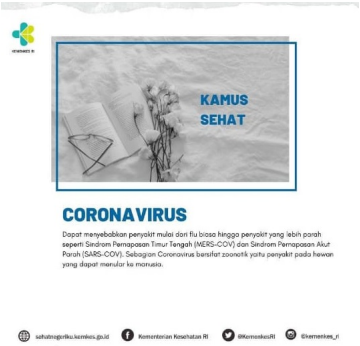

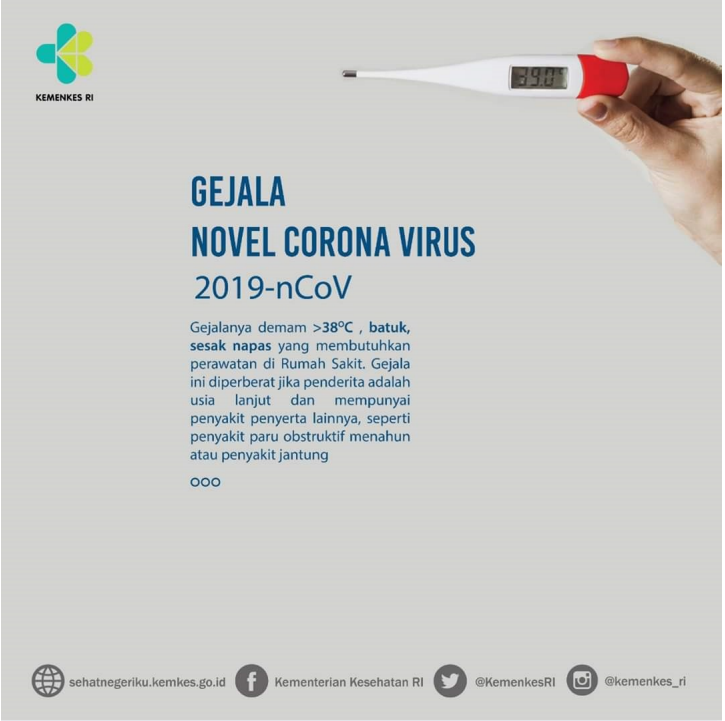
KEMENKES RI
GEJALA
NOVEL CORONA VIRUS
2019-nCoV
Gejalanya demam >38°C , batuk, sesak napas yang membutuhkan perawatan di Rumah Sakit. Gejala ini diperberat jika penderita adalah usia lanjut dan mempunyai penyakit penyerta lainnya, seperti penyakit paru obstruktif menahun atau penyakit jantung
sehatnegeriku.kemkes.go.id
Kementerian Kesehatan RI
@KemenkesRI
@kemenkes_ri

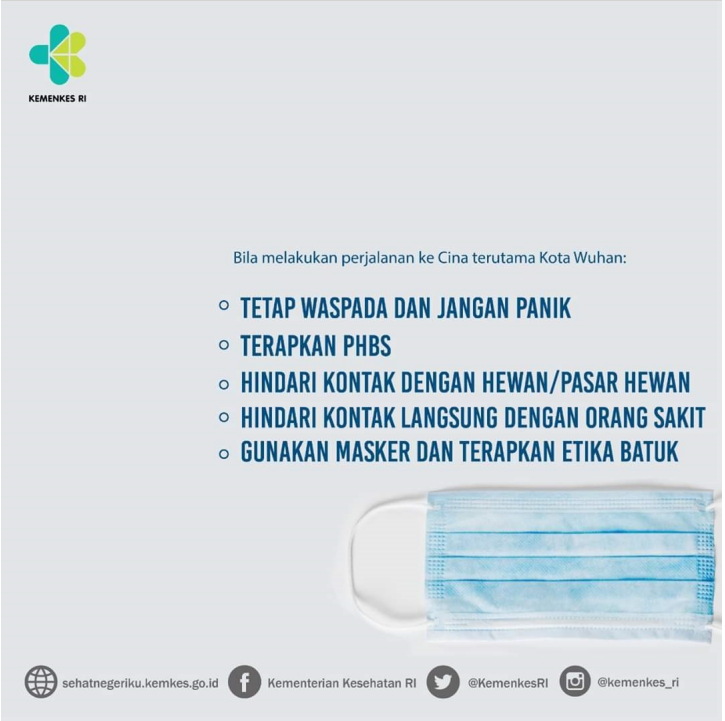
KEMENKES RI
Bila melakukan perjalanan ke Cina terutama Kota Wuhan:
TETAP WASPADA DAN JANGAN PANIK
TERAPKAN PHBS
HINDARI KONTAK DENGAN HEWAN/PASAR HEWAN
HINDARI KONTAK LANGSUNG DENGAN ORANG SAKIT
GUNAKAN MASKER DAN TERAPKAN ETIKA BATUK
sehatnegeriku.kemkes.go.id
Kementerian Kesehatan RI
@KemenkesRI
@kemenkes_ri

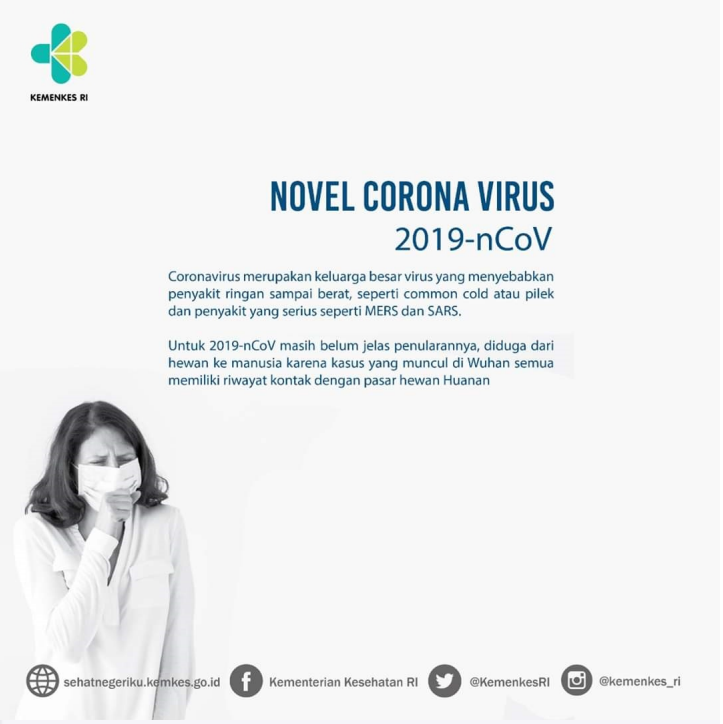
KEMENKES RI
NOVEL CORONA VIRUS
2019-nCoV
Coronavirus merupakan keluarga besar virus yang menyebabkan penyakit ringan sampai berat, seperti common cold atau pilek dan penyakit yang serius seperti MERS dan SARS.
Untuk 2019-nCoV masih belum jelas penularannya, diduga dari hewan ke manusia karena kasus yang muncul di Wuhan semua memiliki riwayat kontak dengan pasar hewan Huanan
sehatnegeriku.kemkes.go.id
Kementerian Kesehatan RI
@KemenkesRI
@kemenkes_ri

KEMENKES RI
HINGGA SAAT INI BELUM ADA LAPORAN TERKAIT VIRUS CORONA DI INDONESIA
Kemenkes telah menerbitkan Surat Edaran kepada seluruh Dinas Kesehatan Provinsi dan Kab/Kota, RS Rujukan, Kantor Kesehatan Pelabuhan (KKP) dan Balai Teknik Kesehatan Lingkungan (BTKL) untuk meningkatkan kewaspadaan dan kesiapsiagaan dalam mengahadapi kemungkinan masuknya penyakit ini
Bandara di seluruh Indonesia terutama yang mempunyai penerbangan langsung dari Cina, meningkatkan kewaspadaan diantaranya dengan mengaktifkan thermal scanner, memberikan health alert card dan KIE pada penumpang
sehatnegeriku.kemkes.go.id
Kementerian Kesehatan RI